百业信息

☆市区免费上门服务☆

5133789 8248965 8251822 5121678

周一至周五：100元/块·天，两天以上90元/块·天（限22个字）
周六至周日： 90元/块·天，两天以上80元/块·天（限22个字）
遗失类广告（证照）：不分周六周日均为90元/块·天（限22个字）

城西区 18609718651 18997080593（互助）
城中区 13909716168 18997080590（乐都）
城东区 18997080597 13997231906（大通）
城北区 18997080591 18609718651（湟中）

扫一扫便民服务在身边

地址：西宁市南关街43号西宁晚报社101室

疏通下水

安新家政疏通下水 安装维修上下水、暖气、更换阀门、水龙头、便池改造 13897484262 13369784149

清理化粪池 低价通下水 高压疏通 13734667545

专业通下水 15110985496 做防臭

高压清洗 低价通下水 18697261815

清理化粪池 通下水、安装上下水管、便池 13099778856

高压清洗 张师专业通下水 清理化粪池 18897019467

通下水 化粪池清理，水电暖维修，防水，卫生间除臭，厨房串味，钻孔，测漏。 15111711588

专业通下水 13519773052

专业通下水 13997089269

老兵通下水 15897081300 专车清理化粪池，高压清洗管道，维修上下水，更换阀门、便池、清洗地暖，测漏

低价通下水 15500502493

殡葬服务

凤凰山公墓、南陵公墓 环境优美 骨灰免费寄存 草坪墓园 13897588177、13007716995 17716005119 南山公园东侧

忆平生殡葬服务、福寿园公墓 墓地免费接送参观，脱洗穿，灵堂搭建，骨灰盒，寿衣，电话：96100 13369761752

青海龙泉中心陵园 公墓园林化 服务人性化 地址：西宁南川东路逯家寨6275120 6275121

西宁市殡仪馆 市政府惠民殡葬政策唯一承办单位，免收四项基本殡葬服务费，共计720元。地址：团结桥路5号；5130150、4112211、13519706969、18609717099

西宁颐宁公墓 国有骨灰公墓、人文生态陵园 地址：城西区羚羊路直上山 电话：0971-6308997 6300721

开锁修锁

百姓开锁 公安备案 汽车锁 保险柜 6111110 换锁芯 指纹锁

老张开锁 公安备案 6133433 保险柜，汽车，换指纹锁，防盗锁芯

搬家服务

6110110 步步高搬家 30年老店

安康搬家 6233331 4290666

大山搬家 8226123

顺达搬家 13519704819 18209783577

家政保洁

回头客家政 13897238448 13099754296 正规注册，专业粉刷，擦玻璃，单位、家庭、开荒保洁，清洗油烟机，地板打蜡，水电维修；另聘员工。

防水工程

专修卫生间、楼房漏水 地下室漏水、下水道漏水、窗户边漏水、阳台天沟漏水、外墙漏水、精准侧漏 13007782290

电器维修

刘工家电精修+诚信 壁挂炉、电视、冰箱、空调、洗衣机、油烟机、微波炉、热水器、电灶 13997139129

生活超市 房屋租售/搬家开锁/家政保洁/电器维修/启事声明/招生培训/婚丧礼仪 你需要的我们这里全部能找到！

公司企业

启事声明

遗失声明 西宁市湟中区西堡玉鑫机械租赁部的财务专用章网号6301012383138，公章网号6301012383132遗失，特此声明。

遗失声明 青海兴鼎安房地产开发有限公司开具给吴延彬鼎安名城财富1号公寓1-1一10711室的金额为11803元的收房收据声明遗失。

遗失声明 本人傅秀珍、王兆工不慎将青海世通房地产开发有限公司开具给世通名城5-1125室房款收据、办证费收据丢失，房款金额：178000元；办证费金额：6140元。如日后找到原件视为无效，特此声明！

遗失声明 西宁万佳投资有限公司开具给王伟3-1113室认购金收据号0000864金额96448元；号0000802金额5万元声明作废。

遗失声明 父亲：马成，母亲韩花之女马丽芳的出生医学证明，身份证号：630121200603050105遗失，特此声明。

遗失声明 青海西北房地产开发建设有限公司开具给港欧东方花园12#—2041室李海雁的房款及配套款费用结算单收据遗失，2016年2月27日，收据号0001294，金额11428元，特此声明。

遗失声明 青海城宣文化传媒有限公司的发票专用章网号：6301012483889 税号：91630105MABRXL3M8X及财务专用章网号：6301012483888遗失，特此声明。

遗失声明 远洋红星天阙开给张永桂海湖路项目一期10号楼商业15—67铺面收据HX-TQ9728金额359253元，收据HX-TQ9839金额355494元遗失，特此声明。

注销清算公告 西宁市文化娱乐演出行业协会（统一社会信用代码：51630100679167893F），经社会团体会员大会决议注销，拟向登记管理机关申请注销。现已成立清算组，自本公告发布之日起清算，清算组组长：史红刚 成员：姜斌、史继宁。请相关债权人自本公告之日起45日内向清算组申报债权、债务。联系人：姜斌 联系电话：13997047500 联系地址：西宁市城西区西关大街高槽巷5号 特此公告。
西宁市文化娱乐演出行业协会
2023年8月13日

遗失声明 西宁伟业房地产开发有限公司开具给闫洪铭、韩阿敏香格里拉·城市花园润园7号楼1052室的入伙费收据号0033065，金额28891元现登报遗失，特此声明。

遗失声明 西宁伟业房地产开发有限公司开具给李志强的香格里拉城市花园车位转让与经营管理协议LCT0656—T673。现登报遗失，特此声明。

遗失声明 西宁三园房地产开发有限公司开给刘献伟、党兴梅3-1235室收据遗失，号：0001876，金额：7683元，特此声明。

遗失声明 远洋红星天阙开给张永桂海湖路项目一期10号楼商业15—69铺面收据HX-TQ9726金额392628元，收据HX-TQ9840金额392625元遗失，特此声明。

招聘 防盗门女营业执员2名，安装工1名会驾车，40—50岁，工资面议。13909718709

西宁颐和老年乐园招聘 护理员2名，联系电话：13897460157。

遗失声明 民和县兴海家园小区业主委员会公章6302221000833遗失，特此声明。

遗失声明 李文娟的出生医学证明，编号：L630039091遗失，特此声明。

遗失声明 青海龙禧文化传媒有限公司的法人章（张粲6301012362444）遗失，特此声明。

启事声明

招聘天地

你想要的工作我们这里全能找到！

8248965

登报昭告

特别说明：
1、公告刊登形式分为："文字版"、"配图版"两种，"文字版"仅可刊登纯文字。"配图版"除文字外，还可配上一张图片（人物照、婚纱照等皆可，图片由刊登人自行提供，并承诺保证不得侵犯他人肖像权，由此引发的一切后果和法律责任由刊登人自行承担）。
2、"文字版"最低199元，"配图版"仅需399元！见报后报纸可寄送到家，免邮费！

西宁晚报推出"吾家有喜"公告
结婚、生日、纪念日、乔迁新居、金榜题名等喜事皆可登报，留下见证！

吾家有喜

客服咨询热线：8248965

交易二手房 西宁晚报帮您忙

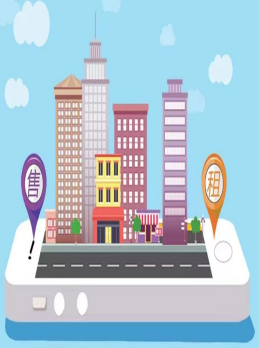

西宁晚报重磅推出二手房交易平台！没有中间商，卖家与买家直接交流，没有手续费，我们不推销，只推荐您合适的房源，做到真正的免费交易平台！

房屋卖方请提供房产证原件复印件、身份证原件复印件、联系方式以及房源信息。房屋买方请提供身份证原件复印件以及购房需求。咨询电话：18597011219（微信同号）

请下载关注西宁晚报客户端