2024年中央财政安排彩票公益金支出793.62亿元

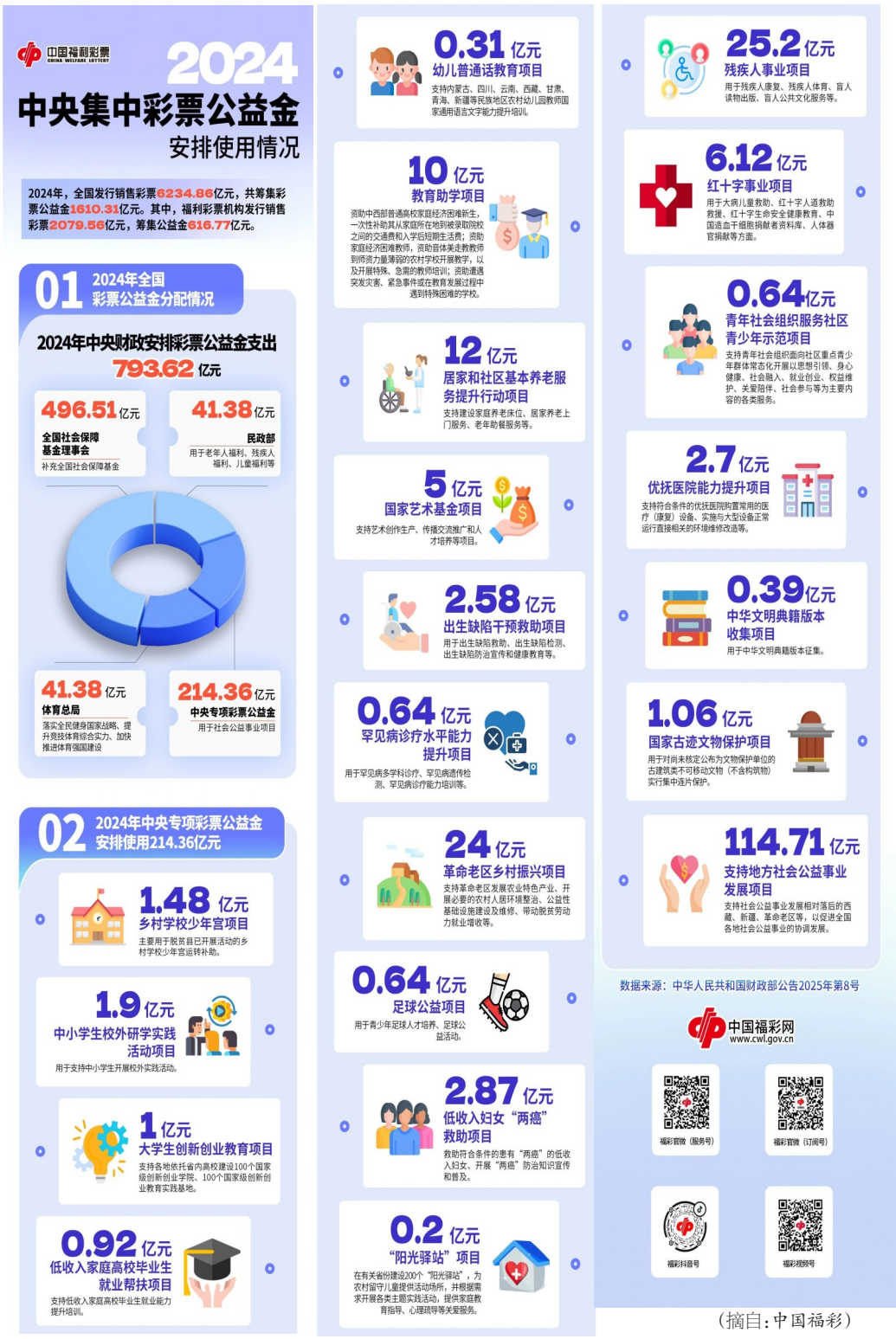

（摘自：中国福彩）

套路太深，千万别上当！

最近，有些商家和自媒体博主盯上AI这个热词，想利用它做点生意，他们推出了一些收费软件，号称能用人工智能算出彩票的下一期中奖号码。不少消费者被引导付费，交了钱之后却一次都没中过奖。“AI预测彩票号码”到底是黑科技还是新型骗局呢？所谓的“AI预测”背后又藏着怎样的套路？

不少网友因付费“AI彩票预测”受骗

随着AI技术的普及，在网络社交平台上，不少博主都在推荐利用AI大模型来预测彩票的中奖号码。甚至有博主表示自己用AI猜中了一等奖的号码：

我跟你们讲用AI来买彩票，居然把一等奖的数字都猜对了。我把这个提示词跟你们分享一下，我们说用对各种算法推一下5组号码，真厉害，一等奖的号码一个没落下。

不过，黑猫投诉平台显示，许多网友因付费“AI彩票预测”服务受骗。郑先生反映，某App在用户未开通VIP的情况下声称，AI推荐的号码“连续10中10”，但付费后却一次未中。

没有购买VIP的时候给你推荐的号码，每天都能中奖，不开通VIP的时候，它就是彩票开完以后你才能看到它的号码，上面显示99%的中奖率，但是你开通完VIP以后，它就不会中了。

还有的网友通过社交平台某些账号的推荐，轻信了自己花钱就能买到所谓“AI彩票词典”，可以推荐下一期中奖号码。等交了钱才发现是骗局。

赵女士：一开始也不知道，这不是被坑了吗？给他全部加起来有2000块钱，他给你推荐数字，他们说我这个会员费一个月肯定让你盈利1万以上，但是根本就没有中。天上没有免费的馅饼，他如果有这种赚钱的好机会，他干嘛不自己藏着，他干嘛给你？

AI可以预测彩票中奖号码吗？

DeepSeek的回复是，每次开奖是独立事件，每次结果互不影响。无论是长期未出现的冷号还是近期频繁出现的热号，每一期每个号码被选中的概率完全相同。大数定律仅在极长期趋近无限次试验中体现，而彩票的开奖次数远未达到这一量级。

很多所谓“AI预测彩票成功”，获奖者中的都是末等小奖——中这些小奖的可能性本来就不低，这并不是AI“预测”的功劳。

“AI不能预测彩票中奖号码”

北京工业大学教授、北京人工智能研究院机器人研究中心主任于乃功解释，中彩票只能凭运气，就好像连续抛10次硬币，落下时都是正面朝上，但第11次抛硬币，正面的概率仍然是50%。AI大模型之所以强大，是因为它学习了所有能学习到的人类知识，对已经存在的内容了如指掌，它并没有能力预测未来的彩票中奖号码。

通过一个算法去预测是不可能的，为啥说不可能？现在的人工智能算法都是基于数据标注的，也就是说我们人得知道这个事怎么做，机器才可能从我们这儿学到这个东西，大模型它“吃”了很多数据，比我们个体掌握的数据更多，就是说它是基于已有数据。而没有发生的数据，它是不可能预测的。它每次都是随机的，它没有规律可言，实际上彩票就是一个概率问题。

北京市社会科学院副研究员王鹏告诉记者，由于人工智能技术的迅猛发展，相关监管的法律法规也要快速跟上，不能给可能利用AI进行的欺诈行为可乘之机，同时也应该增强AI相关的公众教育，引导公众合理使用相关工具。

“随着AI技术的快速发展，咱们的监管措施、法律法规也要及时更新。也可能存在一定的公众认知不足，大家都知道人工智能很厉害，但是它到底能实现什么样的功能？其实人工智能也存在一定能力边界。我觉得还是要推动行业自律，比如说咱们人工智能行业组织加强自律管理，制定相关的标准和规范，减少不法分子利用人工智能技术进行欺诈的机会。有关部门也要提升社会公众的防范意识，通过教育宣传等方式，增加公众对人工智能技术的认知和理解，避免轻信一些夸大其词的宣传。公众在购买相关服务和产品的时候，也要保持理性和客观，谨防上当受骗。”

（摘自：中国福利彩票）

中国福利彩票 双色球开奖公告

第2025106期

全国本期销售总额：383828310元
青海本期投注总额：2055192元

中奖号码	基本号码	蓝球号码
	04 05 17 22 26 30	04

奖等	全国中奖注数	青海中奖注数	每注奖金(元)
一等奖	8	0	7761349
二等奖	265	1	104201
三等奖	1402	6	3000
四等奖	70134	522	200
五等奖	1286771	7134	10
六等奖	9304276	48203	5

奖池资金累计金额2754326369元，滚入下期一等奖。

中国福利彩票 “快乐8”游戏开奖号码

第2025247期

开奖号码									
01	03	05	06	10	11	14	23	25	32
35	36	50	51	57	58	65	72	73	76

本期全国销售额：112911566元
本期本省销售额：352602元

中国福利彩票 3D开奖公告

第2025247期

中奖号码		
2	6	2

青海销售总额：1525708元