中央专项彩票公益金支持征集购买中华文明典籍版本

近日，中国国家版本馆发布《关于2024年中央专项彩票公益金项目情况的公告》（以下简称《公告》）。《公告》显示，2024年中央专项彩票公益金支持中华文明典籍版本征集项目，当年项目资金3900万元额度到位，实际拨付2000万元，用于支持征集购买中华文明典籍版本。

《公告》显示，截至目前，项目已执行1640万元，主要用于征购具有较高政治价值、文物价值、文献价值和艺术价值的古籍版本94种1400余册，对于增加中国国家版本馆馆藏品种、提高馆藏质量、丰富展览陈列均具有重要意义。

根据财政部制定的《中央专项彩票公益金支持中华文明典籍版本征集项目资金管理办法》（以下简称《管理办法》）显示，该项目资金是指中央财政通过中央专项彩票公益金安排，由中央宣传部所属中国国家版本馆委托韬奋基金会组织实施中华文明典籍版本征集工作的补助资金。项目资金重在发挥引导作用，在确保资金合法性和合规性前提下，遵循公开、公平、公正的原则，依法拓宽资金来源渠道，广泛吸引社会资金，鼓励企事业单位、社会团体、个人等通过捐赠、赞助等方式为项目提供资金支持。

《管理办法》明确了项目资金使用范围。项目资金支出包括：（一）版本征集工作补助支出，包括中华古籍、域外汉籍、少数民族文献、宗教文献、民国文献等历史文献、革命文献，有文化历史传承价值的甲骨简牍、雕版拓片、手稿手迹等实物版本，港澳台地区出版物版本，海外版本等中华文明典籍资料实物版本，以及上述实物版本的数字版本和原生数字版本的购买款（含代扣代缴个人所得税）、补偿款，以及委托中介费、鉴定（劳务）费，运输费（含保险）等。（二）项目管理支出，指为管理和组织补助项目所发生的具有管理性质的支出，包括差旅费、会议费、专家评审或咨询费、评价验收费、专项基金管理费等。项目管理支出最高列支比例不得超过当年项目资金预算的2.5%。

《管理办法》规定，项目资金实行年度报告制度，中国国家版本馆应于每年6月底前，以适当方式向社会公告上一年度项目资金使用规模、补助工作、执行情况和实际效果等。获得资助的项目主体，应在宣传材料、项目成果的显著位置标注“彩票公益金资助——中国福利彩票和中国体育彩票”标识。

（摘自　国彩推送）

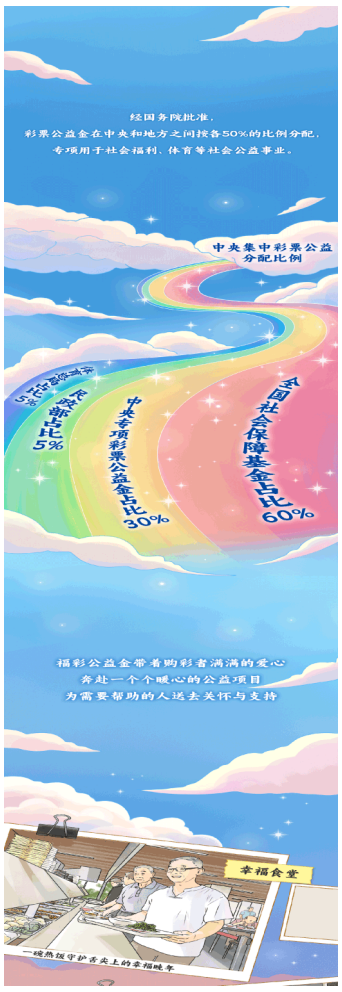

（摘自　中国福彩）

中国福利彩票 双色球开奖公告

第2025108期

全国本期销售总额：359262232元
青海本期投注总额：1985050元

	基本号码	蓝球号码
中奖号码	01 09 14 17 22 33	07

奖等	全国中奖注数	青海中奖注数	每注奖金(元)
一等奖	5	0	8303235
二等奖	129	0	160040
三等奖	1398	15	3000
四等奖	76103	474	200
五等奖	1347881	7920	10
六等奖	12112839	66481	5

奖池资金累计金额2819783316元，滚入下期一等奖。

中国福利彩票 “快乐8”游戏开奖号码

第2025251期

开奖号码									
01	02	04	14	15	23	25	26	27	30
36	39	42	44	46	52	55	62	65	66

本期全国销售额：115498570元
本期本省销售额：348742元

中国福利彩票 3D开奖公告

第2025251期

中奖号码		
8	6	8

青海销售总额：1555846元